



Željko Nahod, dipl. ing. prometa  
HR – Karlovac 47000  
Naselje Gaza 9

t: 047 648 225  
m: 098 462 944  
e: zeljko.nahod@gmail.com

Naručitelj:  
BRAVARIIJA ANDRIČEVIĆ j.d.o.o. u stečaju  
Gospodarska ulica 8  
32100 Vinkovci  
OIB: 69290622559

Oznaka predmeta: 20231202-TOYOTA-BRAVARIIJA\_ANDRIČEVIĆ  
Vaš broj:

# PROCJENA VRIJEDNOSTI VOZILA

## NALAZ I MIŠLJENJE

Karlovac, 02.12.2023.

Na temelju Vašeg zahtjeva za procjenom vrijednosti vozila, a nakon pregleda vozila i analize dostupnih podataka, dostavljam Vam pismeni nalaz i mišljenje.

## 1. NALAZ

### 1.1 OPĆI PODACI

**Kategorija vozila: M1 – OSOBNI AUTOMOBIL**

**Marka vozila: TOYOTA**

Tip vozila: AVENSIS

Model vozila: 2.0 D-4D SD LUNA

**Broj šasije: SB1BD56L60E047908**

Oblik karoserije: ZATVORENI

Namjena: -

U prometu od: 12.09.2007.

Datum prve registracije u RH: 12.09.2007.

Najveća dopuštena masa [kg]: 1970

Masa praznog vozila [kg]: 1435

Zapremina motora [cm<sup>3</sup>]: 1998

Snaga motora [kW]: 93

Vrsta goriva ili izvora snage: DIESEL

Broj sjedećih mjesta: 5

Broj stajaćih mjesta: -

Boja vozila: SIVA – S EFEKTOM

Broj osovina: 2

Broj pogonskih osovina: 1

Ekološka kategorija vozila: EURO IV

Dimenzije pneumatika: 215/50R17

Dodatne dimenzije pneumatika: 205/55R16

Vrsta mjenjača: ručni

**Broj prijeđenih kilometara: 535.781**

Registarska oznaka: VK687EZ

Broj prometne dozvole: 14018830

Datum i mjesto izdavanja: 14.12.2019., STP H019 VINKOVCI

Prometna dozvola vrijedi do: 15.09.2023.

Ime i prezime / naziv vlasnika vozila: BRAVARIJA ANDRIČEVIĆ J.D.O.O.

Adresa: GOSPODARSKA 8, VINKOVCI

OIB: 69290622559

## 2. PREGLED VOZILA I UOČENA ZAPAŽANJA

Datum i vrijeme pregleda: 02.12.2023., 14.20h

Mjesto pregleda: VINKOVCI

Vremenski uvjeti: povoljni (dobra vidljivost)

Probna vožnja: NE

## 2.1 VANJŠTINA VOZILA

Vanjština vozila pregledana vizualno. Uočeni slijedeći nedostaci/oštećenja/neispravnosti  
Vozilo prašnjavo i neuredno – nije u uporabi određeno vrijeme.  
Lak na vozilu u lošem stanju s oštećenjima/ogrebotinama/brisotinama.  
Prednji i stražnji branik oštećeni.  
Stražnja desna vrata – vidljivi tragovi dubinske korozije.  
Na rubovima ostalih vrata – vidljivi tragovi površinske korozije.  
Oštećeno prednje vjetrobransko staklo.  
Stražnji lijevi blatobran – oštećenje laka.  
Blatobran zavjesice – lijeve prednje i stražnje, prednje desne – oštećene.  
Unutarnja obloga stražnjeg desnog blatobrana – oštećena.

## 2.2 UNUTRAŠNJOST VOZILA

Unutrašnjost vozila pregledana vizualno. Uočeni slijedeći nedostaci/oštećenja/neispravnosti  
Unutrašnjost kabine je prljava u lošem stanju s pojedinim istrošenim dijelovima.  
Ručica mjenjača – oštećena.  
Unutarnja obloga vrata prednjih vrata – oštećena.  
Kolo upravljača istrošeno.  
Sjedala prljava.  
Prtljažni prostor je prljav u lošem stanju.

## 2.3 MOTOR I PROSTOR OKO MOTORA

Motor i prostor oko motora pregledan vizualno. Uočeni slijedeći nedostaci/oštećenja/neispravnosti  
Prostor oko motora je prašnjav.  
Na sklopovima motora nema tragova curenja pogonskih tekućina.  
Motor je pokrenut lakoćom.  
Uočen pravilan rad motora.

## 2.4 PNEUMATICI

Pneumatici pregledani vizualno. Uočeni slijedeći nedostaci/oštećenja/neispravnosti  
P.L. TAURUS WINTER 215/50R17 – nedovoljan tlak u pneumatiku  
P.D. TAURUS WINTER 215/50R17  
S.L. FULDA KRISTALL CONTROL HP 215/50R17  
S.D. GOODYEAR EFFICIENTGRIP 215/55R17 – neispravna dimenzija  
Pneumatici na stražnjoj osovini nisu iste marke/tipa niti dimenzije.  
Dubina gaznog sloja svih pneumatika iznad tvorničke granice istrošenosti.

## 2.5 INSTRUMENT PLOČA

Ne pokazuje neispravnost sustava.

## 2.6 KLJUČEVI VOZILA

1 kom

## 2.7 SERVISNA DOKUMENTACIJA

Ne

## 2.8 OČUVANOST VOZILA

Loše

[illegible]



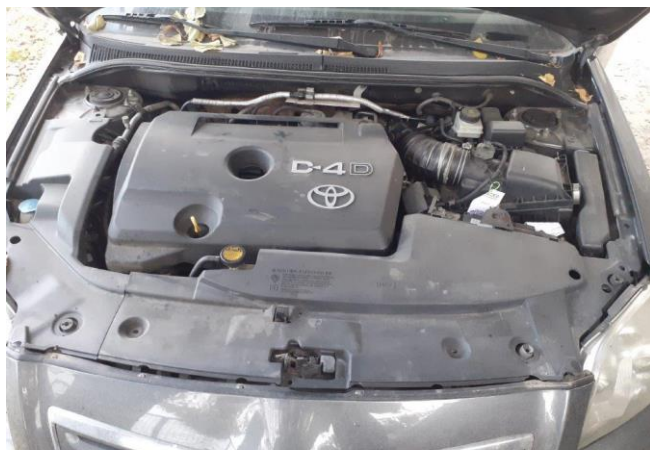



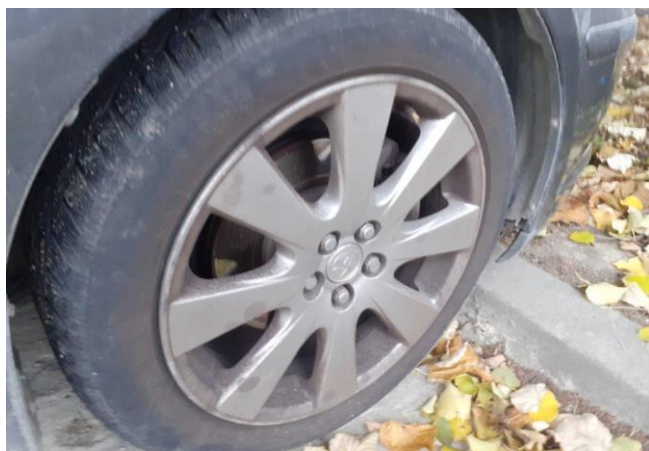
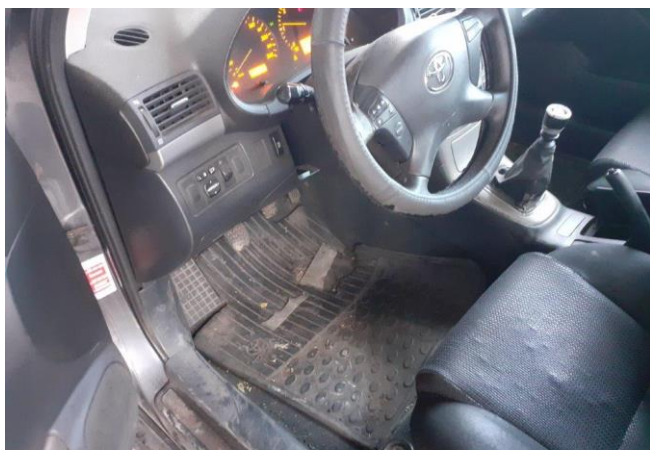
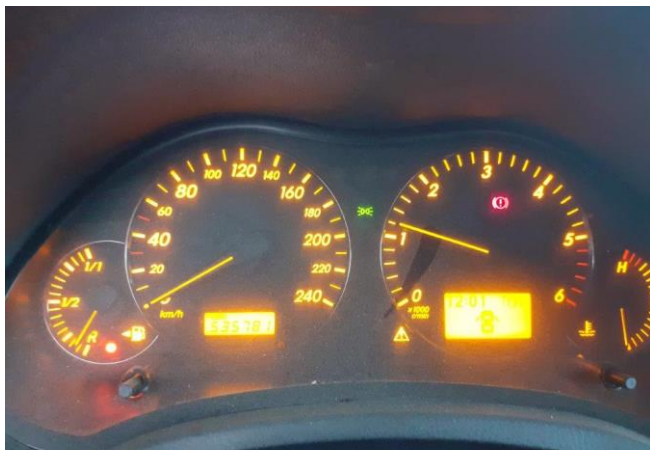

### 3. MIŠLJENJE

#### PROCJENA VRIJEDNOSTI VOZILA

Pri utvrđivanju vrijednosti vozila u obzir su uzeti slijedeći elementi:

- novo nabavna vrijednost vozila
- starost vozila i tehnička eksploatacija
- opće stanje vozila
- način eksploatacije
- investicijska ulaganja
- ponuda i potražnja
- usporedne vrijednosti vozila takvog tipa i karakteristika ponuđenih na tržištu

3.1 Novo nabavna vrijednost vozila [NV<sub>v</sub>] prema katalogu Centra za vozila Hrvatske tog vozila odnosno njegovog "nasljednika" istih ili sličnih značajki i tehničkih karakteristika iznosi sa PDV-om:

29.351,77 € (221.150,91 kn)

Ispravak vrijednosti:

Zastarjelost tipa vozila	0 %
Dodatna oprema vozila	+ 0,00 €

3.2 Vrijednost vozila [V<sub>v</sub>%] u odnosu na novo nabavnu vrijednost, a prema godinama starosti i tehničkoj eksploataciji, općem stanju vozila, načinu eksploatacije, investicijskom ulaganju, ponudi i potražnji iznosi:

10 %

3.3 Vrijednost vozila [V<sub>v</sub>] iznosi:

$$V_v = NV_v \times V_v\%$$

**Vrijednost predmetnog vozila na dan procjene iznosi sa PDV-om:**

**2.935,18 €**

#### 4. OSTALO

Provjera vlasničke dokumentacije nije bila predmet ovog nalaza i mišljenja.

Broj prijeđenih kilometara uzet je pod pretpostavkom ispravnog stanja brojača kilometara u vozilu.

Tečaj konverzije 1 € = 7,53450 kn.

STALNI SUDSKI VJEŠTAK ZA PODRUČJA  
CESTOVNOG PROMETA I PROCJENE  
MOTORNIH VOZILA

Željko Nahod, dipl. ing.

